ГЕНЕРАЛЬНЫЙ ПЛАН ГРЯЗОВЕЦКОГО МУНИЦИПАЛЬНОГО ОКРУГА ВОЛОГОДСКОЙ ОБЛАСТИ В АДМИНИСТРАТИВНЫХ ГРАНИЦАХ ТЕРРИТОРИЙ КОМЬЯНСКОГО, ВЕДЕРКОВСКОГО СЕЛЬСОВЕТОВ

КАРТА ПЛАНИРОВОЧНОЙ ОРГАНИЗАЦИИ ТЕРРИТОРИИ

М 1:50 000

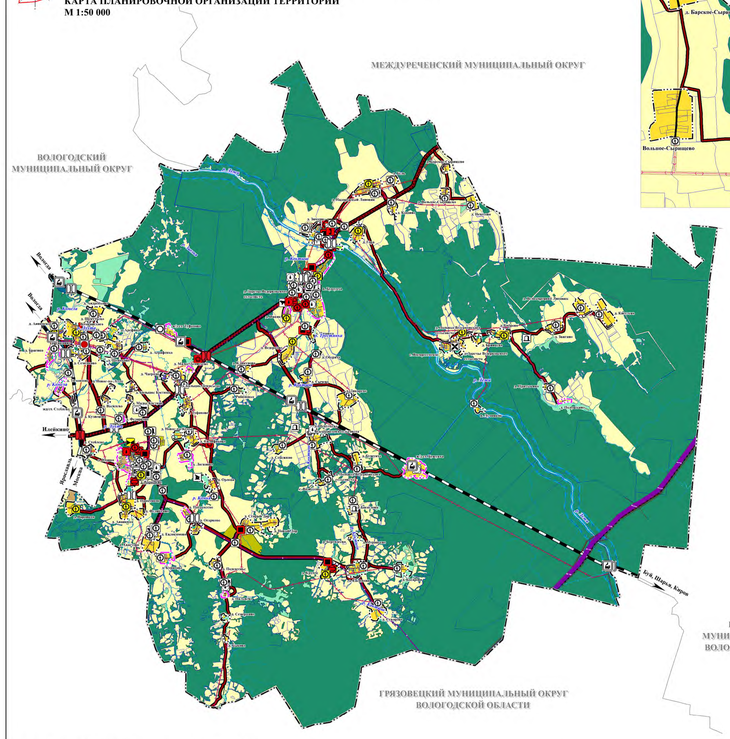

д. Барское-Сырищево, д. Вольное-Сырищево, д. Нехотово
1:10 000

д. Воронино
М 1:10 000

д. Кликуново, д. Рябиновка
М 1:10 000

д. Хорошево, д. Юдино, д. Прокунино, д. Федяйково, д. Ананкино
М 1:5 000

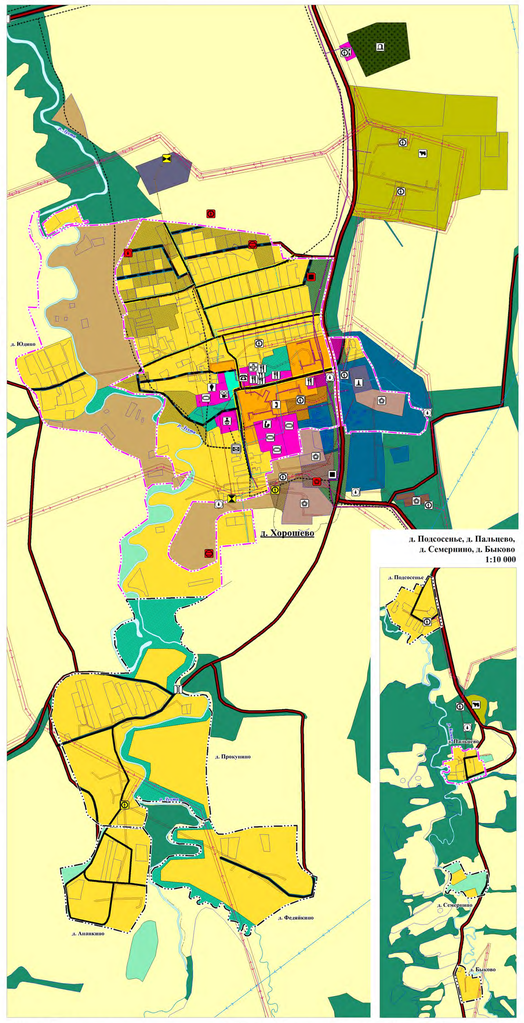

д. Полосесье, д. Пальцево, д. Семеринино, д. Быково
1:10 000

д. Кузнецово, д. Федорково
М 1:10 000

д. Стеблево
М 1:10 000

д. Притыкино, д. Полушкино
М 1:10 000

п. Бушуиха, д. Зимняк, д. Заречье Ведерковского сельсовета, д. Ивняк
М 1:5 000

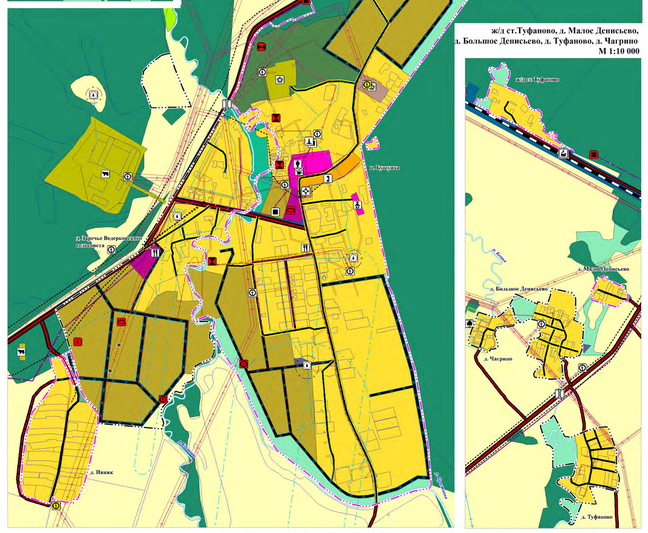

д. Надорожный Липовик, д. Бель, д. Кашино, д. Гора
М 1:10 000

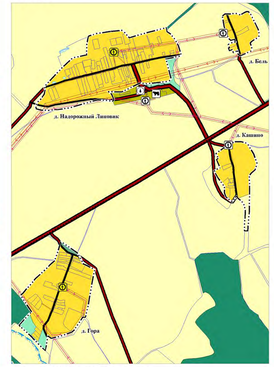

д. Новое-на-Комье, д. Силифоново, д. Логиново, д. Орлово
М 1:10 000

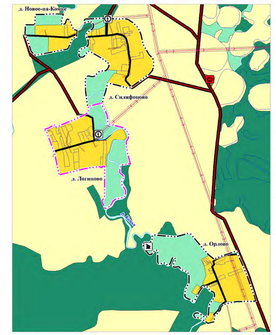

ж/д ст. Туфаново, д. Малое Денисьево, д. Большое Денисьево, д. Туфаново, д. Магрино
М 1:10 000

ж/д ст. Бушуиха
М 1:10 000

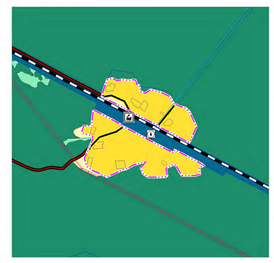

с. Воскресенское, д. Поповка Ведерковского сельсовета, д. Заречье, д. Брянцево, д. Боброво
М 1:10 000

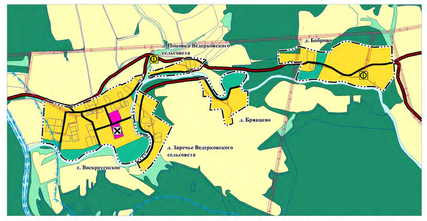

д. Звягино, д. Великорецкий Липовик, д. Киселево
М 1:10 000

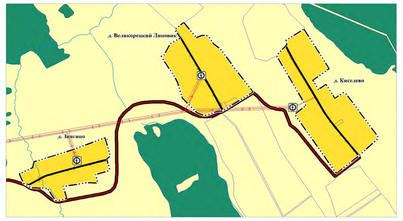

д. Брагино, д. Ананинское, д. Спинино, д. Андрейково, д. Щекутьево Комьянского сельсовета, д. Семенково, д. Арефино, д. Василево, д. Шешково, д. Астрафиха, д. Большое Костино, д. Малое Костино, д. Тимонино, ж/д ст. Стеблево, д. Ново-на -Лухте
М 1:10 000

д. Крутец, д. Берендеево, д. Муравьево, д. Евсюково, д. Суворово, д. Косарово М 1:10 000

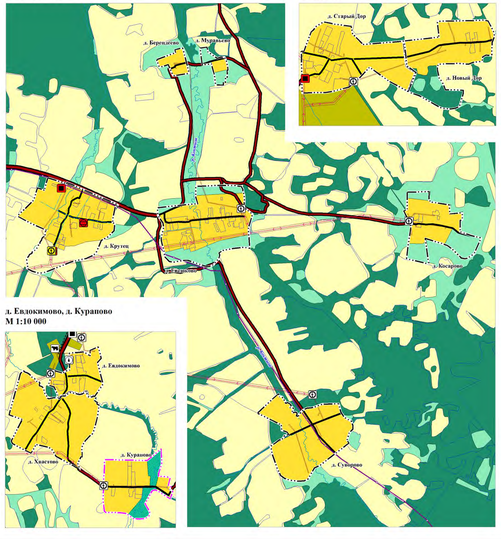

д. Новый Дор, д. Старый Дор
М 1:10 000

д. Евдокимово, д. Курапово
М 1:10 000

д. Щекутьево Ведерковского сельсовета, д. Бушуиха, д. Сережино, с. Вознесенье, д. Поповка Ведерковского сельсовета М 1:10 000

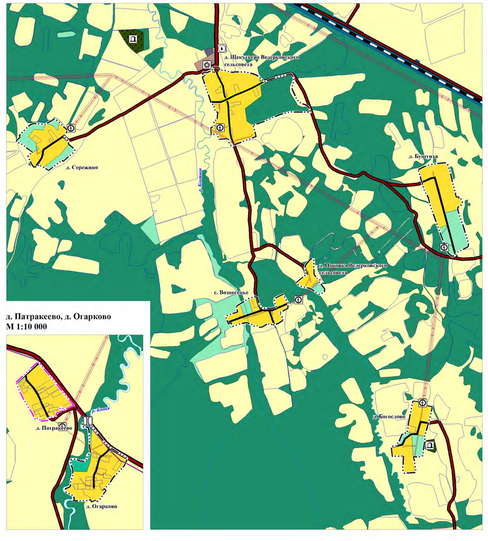

д. Патракеево, д. Огарково
М 1:10 000

д. Низовка, д. Ведерково, д. Обериха, д. Сычево, д. Дикарево
М 1:10 000

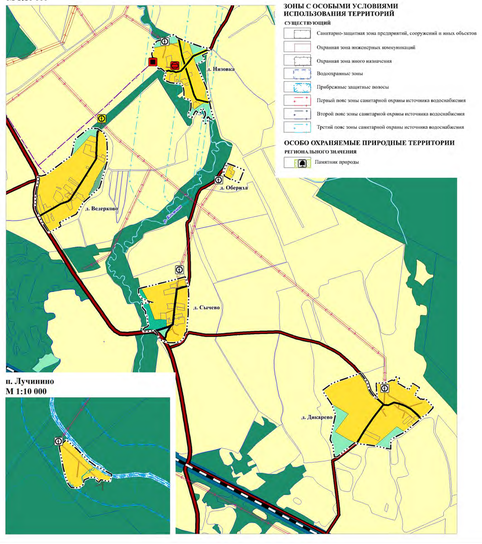

в. Лучинино
М 1:10 000

УСЛОВНЫЕ ОБОЗНАЧЕНИЯ

ЗОНЫ С ОСОБЫМИ УСЛОВИЯМИ ИСПОЛЬЗОВАНИЯ ТЕРРИТОРИЙ

СУЩЕСТВУЮЩИЙ

- Санитарно-защитная зона предприятий, сооружений и иных объектов
- Охранная зона инженерных коммуникаций
- Охранная зона иного назначения
- Водоохранные зоны
- Прибрежные защитные полосы
- Первый пояс зоны санитарной охраны источника водоснабжения
- Второй пояс зоны санитарной охраны источника водоснабжения
- Третий пояс зоны санитарной охраны источника водоснабжения

ОСОБО ОХРАНЯЕМЫЕ ПРИРОДНЫЕ ТЕРРИТОРИИ

РЕГИОНАЛЬНОГО ЗНАЧЕНИЯ

- Памятник природы

ОБЪЕКТЫ СОЦИАЛЬНОЙ ИНФРАСТРУКТУРЫ, ОТДЫХА И ТУРИЗМА, САНАТОРНО-КУРОРТНОГО НАЗНАЧЕНИЯ

РЕГИОНАЛЬНОЕ ЗНАЧЕНИЕ

ОБЪЕКТЫ ЗДРАВООХРАНЕНИЯ

СУЩЕСТВУЮЩИЙ, РЕКОНСТРУКТИВНЫЙ, СТРОИЩИЙСЯ

- Лечебно-профилактическая медицинская организация, оказывающая медицинскую помощь в амбулаторных условиях и (или) в условиях дневного стационара
- Обособленное структурное подразделение медицинской организации, оказывающей первичную медико-санитарную помощь

ГРАНИЦЫ ЕДИНИЦ АДМИНИСТРАТИВНО-ТЕРРИТОРИАЛЬНОГО ДЕЛЕНИЯ РОССИЙСКОЙ ФЕДЕРАЦИИ

СУЩЕСТВУЮЩИЙ

- Граница муниципального района
- Граница сельского поселения
- Граница населенного пункта
- Границы земельных участков, сведения о которых внесены в государственный кадастр недвижимости

ПЛАНИРУЕМЫЙ

- Граница населенного пункта

ФУНКЦИОНАЛЬНЫЕ ЗОНЫ

СУЩЕСТВУЮЩИЙ

- Зона застройки индивидуальными жилыми домами
- Зона застройки малоэтажными жилыми домами (до 4 этажей, включая мансардный)
- Общественно-деловые зоны
- Производственная зона, зона инженерной и транспортной инфраструктур
- Зона инженерной инфраструктуры
- Коммунально-складская зона
- Зона транспортной инфраструктуры
- Зона сельскохозяйственного использования
- Зона садоводческих или огороднических некоммерческих товариществ
- Производственная зона сельскохозяйственных предприятий
- Иные зоны сельскохозяйственного назначения
- Зона лесов
- Зона кладбищ
- Иные зоны

ПЛАНИРУЕМЫЙ

- Зона застройки индивидуальными жилыми домами
- Общественно-деловые зоны
- Коммунально-складская зона
- Зона транспортной инфраструктуры
- Зона рекреационных территорий общего пользования (лесопарки, парки, сады, скверы, бульвары, городские леса)
- Зона рекреационных территорий специального назначения
- Иные зоны сельскохозяйственного назначения
- Иные зоны

ОБЪЕКТЫ ИНЖЕНЕРНОЙ ИНФРАСТРУКТУРЫ

ФЕДЕРАЛЬНОЕ ЗНАЧЕНИЕ

ОБ